

TCL

Hava Temizleyici Kullanım Kılavuzu

Model: Breeva A5; Breeva A5 Wi-Fi

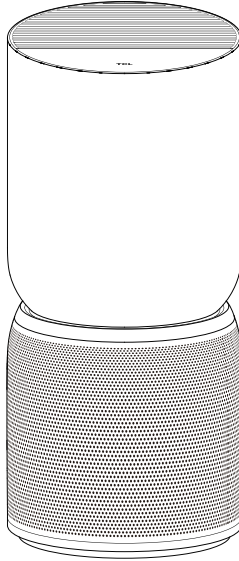

BU TALİMATLARI OKUYUN VE GEREKTİĞİNDE TEKRAR BAŞVURMAK İÇİN SAKLAYIN

(Talimatları www.TCL.com adresinde de okuyabilirsiniz)



Model No: breeva A5; breeva A5 Wi-Fi

Bu cihaz, FCC Kuralları Bölüm 15'e uygundur. Bu cihazın kullanılması iki şartın yerine getirilmesine bağlıdır: (1) bu cihaz zararlı parazite neden olmamalıdır ve (2) bu cihaz, istenmeyen şekilde çalışmasına yol açan parazitler dahil her türlü paraziti kabul etmelidir. Kurallara uymakla sorumlu tarafın açıkça onaylamadığı değişiklikler veya tadilatlar, kullanıcının cihazı çalıştırma yetkisini geçersiz kılabilir.

İçindekiler

Ürün Bilgileri.....	3
Kutu İçeriği.....	3
Parçaların Adı.....	4
Güvenlik Önlemleri.....	5
Güvenlik Önlemleri.....	6
Güvenlik Önlemleri.....	7
Başlangıç.....	8
Başlangıç.....	9
Kontrol Paneli.....	10
Kullanım Talimatları.....	11
Kullanım Talimatları.....	12
Uygulama (App) Bağlantı Talimatları.....	13
Bakım.....	14
Sorun Giderme.....	15
Teknik Özellikler.....	16
Müşteri Desteği.....	17
Teknik Özellikler.....	18
İthalatçı Firma.....	19
Üretici Firma.....	19
Hava Temizleyici.....	19
Taşıma ve Nakliye.....	19
Temizlik ve Bakım.....	20
Enerji Tüketimi Açısından Verimli Kullanıma İlişkin Bilgiler.....	20
AEEE Yönetmeliğine Uyum ve Atık Ürünün Elden Çıkarılması.....	21
CE Uygunluk Beyanı.....	22
Kullanım Hatalarına İlişkin Bilgiler.....	23
Tüketicinin Seçimlik Hakları.....	24
Garanti Belgesi.....	25
Kullanım Hatalarına İlişkin Bilgiler.....	27
Tüketicinin Seçimlik Hakları.....	28

Ürün Bilgileri

Bu güçlü hava temizleyici, dumanı ve tozu filtreleyebilir, iç mekanlarda, sigara içilen alanlarda ve sigara, toz, polen vb. gibi partikül kirleticilerin yüksek oranda bulunduğu yerlerde kullanılabilir. Sizi ve ailenizi duman ve sigara dumanına karşı koruyarak, tüm aile bireylerinin sağlıklı kalmasına yardımcı olur.



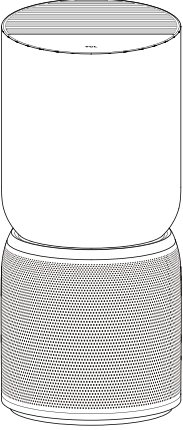

Bu hava temizleyicisinde kompozit filtre mevcuttur. Bu filtre, havadaki partikülleri ve PM2.5 partiküllerini, formaldehiti ve kokuları (duman) etkili bir şekilde çekerek, soluduğunuz havayı temizler ve tazeler.



• Kompozit Filtre

Havadaki sigara dumanını, polenleri ve tozu çeker, bakterileri filtre eder. Havada bulunan formaldehit, TVOC, kokular (duman) ve PM2.5 partiküllerini etkin bir şekilde temizler.

Kutu İçeriği

Bulunduğu Kutu	Ana Cihazın Kutusu			
Öğelerin Adı	Ana Cihaz 	Filtre 	Kullanıcı Kılavuzu 	Garanti Belgesi 
Miktar	1	1	1	1

Parçaların Adı

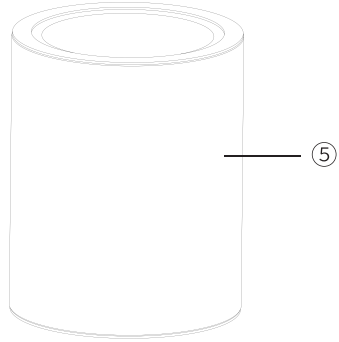
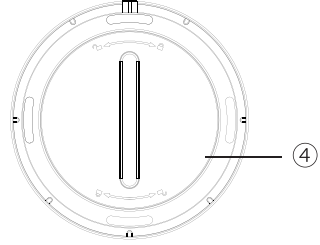
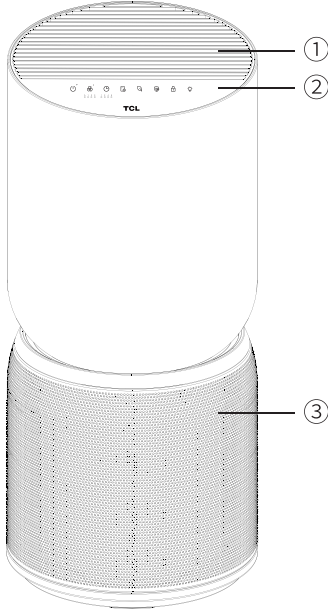

- ① Hava çıkış yeri
- ② Kontrol paneli
- ③ Hava giriş yeri
- ④ Ünitenin alt paneli
- ⑤ Filtre

Güvenlik Önlemleri

Burada yazılı tüm önlemlere uyunuz.

- Elektrik çarpma riskini azaltmak için bu ekipmanda kutuplu bir fiş bulunur (uçlardan biri diğerinden daha kalındır).
- Bu fiş, kutuplu bir prize yalnızca tek bir yönde takılabilir. Fiş prize tam olarak oturmuyorsa fişi ters çevirin. Fiş yine de oturmaz ise uygun bir priz montajı için yetkili personel ile iletişime geçin. Fiş üzerinde hiçbir şekilde değişiklik yapmayın.
- Güç besleme kablosu hasarlıysa, kablo, olası bir tehlikeye meydan vermemek için üretici, yetkili servis veya benzer nitelikli kişiler tarafından değiştirilmelidir.
- UYARI — Bu cihazda bir UV yayıcı bulunur. Işık kaynağına doğrudan bakmayınız.
 - Bu cihazda bir UV-C yayıcı vardır.
 - Gözle görülür şekilde hasar görmüş cihazlar çalıştırılmamalıdır.
- Cihazı sadece yaşam alanlarında ve belirtilen teknik veriler dahilinde kullanın. Yanlış kullanım sağlığı ve hayatı tehlikeye atabilir.
- Çocuklar, elektrikli cihazların kullanımıyla ilgili tehlikeleri fark edemezler. Bu nedenle, çalışan bir cihazın yakınındaki çocukları daima kontrol altında bulundurun.
- Cihazı çalıştırmak için sadece verilen orijinal bileşenleri kullanın. Cihazı sadece oda sıcaklığında (>10°C) kullanmalısınız.
- Kullanım talimatlarını bilmeyen kişiler ve ayrıca çocuklar ve ilaç, alkol veya uyuşturucu etkisi altındaki kişiler cihazı çalıştırmamalı veya sadece gözetim altında iken çalıştırmalıdır.
- Güç kablosu arızalıysa veya örneğin ürün düşerek hasar görmüş ise, cihazı kullanmayın.
- Cihaz sadece tamamen monte haldeyken çalıştırılabilir.
- Cihazın fişini asla kablodan veya ıslak elle tutarak elektrik prizinden çekmeyin.
- Cihazı sadece düz ve kuru bir zemine yerleştirin.
- Gözle görülür şekilde hasar görmüş cihazlar çalıştırılmamalıdır.
- Cihazı asla suya veya başka sıvılara daldırmayın.
- Cihazı devrilmeyecek şekilde yerleştirin.
- Cihazı temizlemeden veya bakım yapmadan önce veya kullanmadığınız zamanlarda fişini prizden çekin.
- Kabloyu halı veya başka nesnelere örtmeyin. Cihazı kabloya takılmayacağınız bir yere koyun.
- Cihazı yanıcı madde, gaz veya buhar bulunan odalarda çalıştırmayın.
- Cihazı yağmurda bırakmayın ve nemli odalarda kullanmayın.
- Cihazın içine herhangi bir yabancı cisim sokmayın.
- Cihazın üzerine kesinlikle oturmayın ve üzerine herhangi bir nesne koymayın.

Güvenlik Önlemleri

Burada yazılı tüm önlemlere uyunuz.

- Kablo asla bir kapı eşiğine sıkışmamalı veya diğer ağır eşyalar altında ezilmemelidir! Cihazı çalışırken hareket ettirmeyin.
- Bu cihaz, kontrol altında olmaları veya cihazın güvenli kullanımıyla ilgili talimatların verilmesi ve kullanım koşullarını bilmeleri şartıyla, 8 yaş ve üzeri çocuklar ile fiziksel, duyuşsal veya zihinsel yetenekleri kısıtlı veya deneyim ve bilgi eksikliği olan kişiler tarafından kullanılabilir. Çocukların cihazla oynamasına izin vermeyin. Cihazın temizliği ve bakımı kontrol altında olmayan çocuklar tarafından yapılamaz.
- Bu cihaz, radyo veya televizyon yayınında parazite yol açarsa, ki bu sorun cihazı açmak ve kapatmak suretiyle belirlenebilir, kullanıcının
 - Alıcı antenin yönünü veya yerini değiştirmek,
 - Cihaz ve alıcı arasındaki mesafeyi artırmak,
 - Cihazı, alıcının bağlı olduğundan farklı bir devrenin prizine takmak ve
 - Yardım için satıcıya veya deneyimli bir radyo/TV teknisyenine danışmak suretiyle paraziti durdurması önerilir.
- Bu cihazda lisanstan muaf alıcılar/vericiler mevcuttur ve bunlar, Kanada Yenilik, Bilim ve Ekonomik Kalkınma Dairesi lisanstan muaf Radyo Standartları Prosedürü lisans muafiyeti hükümlerine uygundur. Bu cihazın kullanılması aşağıda yer alan iki şartın yerine getirilmesine bağlıdır:
 - Bu cihaz zararlı parazite neden olmamalıdır.
 - Bu cihaz, istenmeyen şekilde çalışmasına yol açan parazitler dahil her türlü paraziti kabul etmemelidir.
- Bu cihaz, kontrolsüz ortamlar için FCC ve IC tarafından belirlenen RF radyasyona maruziyet sınırlarına uygundur. Bu verici için kullanılan anten(ler), çevredeki insanlarla arasında en az 20 cm'lik bir mesafe olacak şekilde kurulmalı ve çalıştırılmalı ve ayrıca başka bir anten veya verici ile yan yana yerleştirilmemeli veya birlikte çalıştırılmamalıdır. Cihazı kuran kişiler, cihaz (el seti hariç) ile kullanıcılar arasında 20 cm'lik mesafenin korunmasını sağlamalıdır.

Güvenlik Önlemleri

Burada yazılı tüm önlemlere uyunuz.



Bu işaret, bu ürünün AB üyesi ülkelerde evsel atıklarla birlikte atılmaması gerektiğini belirtir. Atıkların kontrolsüz şekilde imhasından kaynaklı çevre zararı veya ölümleri önlemek için, cihaz sorumlu bir anlayışla geri dönüştürülmeli ve bu şekilde kaynakların sürdürülebilir şekilde yeniden kullanımı desteklenmelidir. Kullanılmış cihazınızı iade etmek için iade ve toplama yerlerini veya ürünün alındığı satıcıyla iletişime geçin. Bu tür yerler ürünü sizden alarak, çevre açısından güvenli şekilde geri dönüştürülmesini sağlayabilirler.

- Bu cihaz, güvenliklerinden sorumlu bir kişinin kontrolü altında değilse veya cihazın kullanımıyla ilgili talimatlar verilmemiş ise, fiziksel, duyuusal veya zihinsel yetenekleri kısıtlı veya kullanım deneyimi ve bilgisi olmayan kişiler (çocuklar dahil) tarafından kullanılmak üzere tasarlanmamıştır. Çocukların cihazla oynamamasını sağlamak için, onları kontrol altında tutmak gerekmektedir.
- Uyarı: Kullanıcının UV-C vericisini değiştirmesine izin verilmez.
- UV-C yayıcı değiştirilemiyorsa, bu durum açıkça belirtilmelidir.
- Cihazın amaç dışı kullanımı veya muhafazasının hasar görmesi, tehlikeli UV-C radyasyonunun sızmasına neden olabilir. Az miktarda olsa bile, UV-C radyasyonu gözle ve cilde zarar verebilir.
- Korumayı çıkarmadan önce cihazın elektrik kaynağının kesildiğinden emin olun.
- Bu ürün, 24 saatlik süre içinde, hacimce milyonda 0.050 parçası (ppmv) olan izin verilen maksimum ozon konsantrasyonuna uygundur.
- UYARI: UV radyasyonu gözle ve cilt için tehlikelidir. UV C yayıcıyı cihazın dışında çalıştırmayın.
- UYARI: ELEKTRİK ÇARPMA RİSKİ - Bu servis talimatları yalnızca kalifiye personele hitaben yazılmıştır. Elektrik çarpma riskini azaltmak için, yetkili servis elemanı değilseniz, çalıştırma talimatlarında belirtilenler dışında herhangi bir servis işlemi yapmayın.
- UYARI: CİHAZDA BAKIM/ONARIM YAPMADAN ÖNCE GÜÇ KAYNAĞININ BAĞLANTISINI KESMELİSİNİZ.

Hazırlık

Filtrenin değiştirilmesi

1. Hava temizleyiciyi ters çevirin ve filtre kapağınısaatin tersi yönünde çevirerek açın.

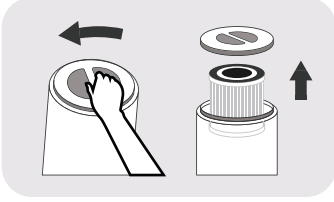

2. Eski filtreyi cihazdan çıkarın. Filtreye ulaşmak için kapağı açmanız gerekir.

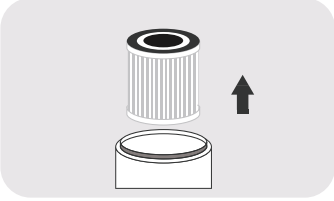

3. Toz sensörü hava temizleyicinin hava giriş ağzının içindedir. Kapağı açabilir ve filtrenin tozunu yumuşak bir fırçayla silebilirsiniz.

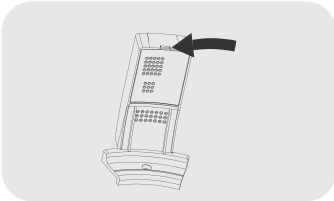

3 katlı temizleme filtresinin takılması

1. Yeni filtreyi hava temizleyicinin içine yerleştirin.

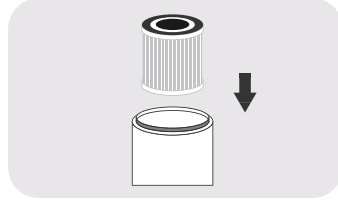

2. Kapağı ve başlığı değiştirin. Filtre kapağını saat yönünde çevirerek sıkılayın.

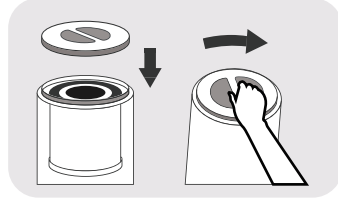

1. Filtre bir sarf malzemesidir, bu nedenle garanti kapsamı dışındadır. Koruyucu ambalajı çıkarmadan önce filtrenin iyi durumda olduğunu kontrol edin.
2. Hava temizleyiciyi filtresiz kullanmayın.
3. Filtreyi değiştirmeden önce cihazın fişini prizden çekin.

Cihazı Çalıştırma

- Hava temizleyiciyi düz bir yüzeye koyun ve daha sonra fişini prize takın.
- Bu ürün sadece 100 – 240 V elektrikle çalışabilir.
- 50/60HZ priz kullanılmalıdır. Fişi prize takmadan önce ellerinizin ve fişin kuru olduğundan emin olun. Eliniz veya fiş ıslak ise, fişi prize takmadan önce ellerinizi ve fişi kurulayın.
- Cihaz açıldıktan sonra, çalışma panelindeki ışık bir kez yanıp sönecektir. 1 saniye sonra yarı parlak anahtar ışığı hariç diğer tüm ışıklar söner.

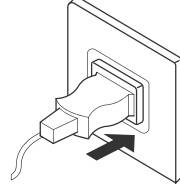

- Cihazı kullanırken kapı ve pencereleri kapatın;
- Hava temizleyici bir süre çalıştıktan sonra hava kalitesi düzelmezse, hava sirkülasyonunu sağlamak için kapıları ve pencereleri açın (aşırı ortamlarda).

Kontrol Paneli

breeva A5 alıřtırma paneli

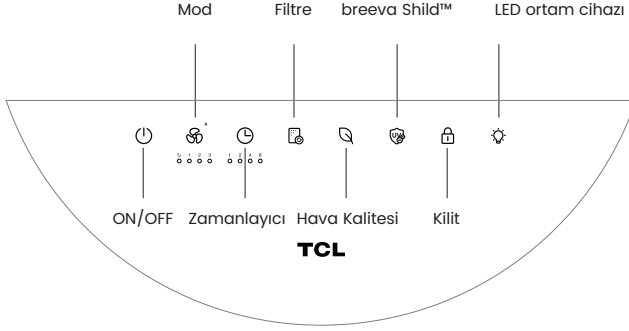

breeva A5 Wi-Fi alıřtırma paneli

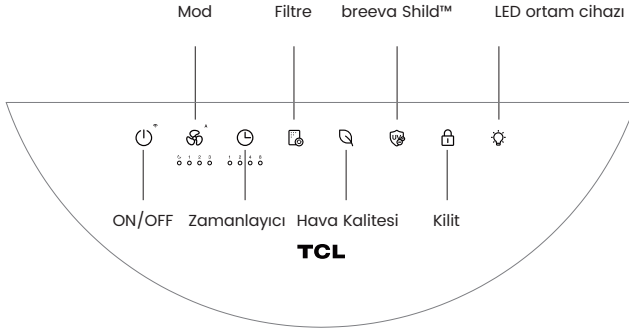

Kullanım Talimatları

AÇMA/KAPAMA (ON/OFF)



Açın



Elektrik fişini prize takın ve cihazı açmak için "ON/OFF" düğmesine basın.

- Elektrik fişini prize takın ve makineyi açmak için "açma/kapama" düğmesine basın.
- Hava temizleyici açıkken bekleme durumuna yeniden girmek için güç düğmesine basın. Güç düğmesi ışığı yarı yanacaktır. *Bekleme, cihazın güce bağlı olduğu ancak açılmadığı durumu ifade eder.

Durum (Mode)



Açın



- Çalışma durumunda hava akış hızını ayarlamak için hava akış hızı düğmesine basın. Hava akış hızı şu sırada çalışır: Otomatik-uyku-1. seviye-2. seviye-3. seviye
- Otomatik durumda, cihaz, hava kalitesi mükemmel olduğunda birinci seviyede, hava kalitesi orta olduğunda ikinci seviyede, hava kalitesi kötü olduğunda ise üçüncü seviyede çalışır.
- Uyku durumunda tüm ışıklar %50 seviyede parlaktır. Kontrol panelindeki ışıkları kapatmak için hava akış hızı düğmesini 3 saniye basılı tutun ve ışıkları açmak için 3 saniye boyunca basın. Kontrol paneli ışıkları sönmük iken, düğme panelinin diğer ışıklarına dokunduğunuzda, ışıklar her bir fonksiyonun çalışma durumunun %50'si kadar yanar ve 10 saniye içinde herhangi bir işlem yapılmazsa tekrar söner.

Zamanlayıcı (Timer)



Açın



- Zamanlama işlevini başlatmak için, cihaz açık durumdayken zamanlayıcı düğmesine basın. Zamanlama, 1S-2S-4S-8S-iptal şeklinde ayarlanabilir ve yapılan ayara göre ilgili gösterge lambası beyaz renge döner. Zamanlayıcıyı kapanacak şekilde ayarladıktan sonra, zamanlayıcı ayarını iptal etmek için güç düğmesine basın ve hemen bekleme durumuna girin.

breevaShield



Açın



- Cihaz açık durumdayken anyon/uv-C işlevini açmak için breevaShield düğmesine basın ve anyon /UV-C işlevini kapatmak için breevaShield düğmesine tekrar basın.

Kilit (Lock)



Açın



- Açmak için 3 saniye basılı tutun. Açıldıktan sonra kontrol paneli çalıştırılmaz ve herhangi bir tuşa dokunulduğunda çocuk kilidi tuşu iki kez yanıp söner. Çocuk kilidini kapatmak için 3 saniye basılı tutun.

Kullanım Talimatları

Filtre (Filter)



Açın



- Dahili zamanlayıcı kesintisiz çalışma süresini hesaplar. Filtre gösterge lambası kırmızı renkte yanıp söndüğünde (her başlatıldığında) ve sesli uyarı üç kez çaldığında, filtrenin kullanım süresinin dolmak üzere olduğu anlaşılmalıdır. Filtre gösterge lambası kırmızı renkte yanıp söndüğünde (her başladığında) ve sesli uyarı beş kez çaldığında, filtreyi gecikmeden değiştirmelisiniz (Zamanlayıcının süresi, laboratuvar simülasyon testi ile hesaplanır ve fiili kullanım ile tam olarak uyuşmayabilir. Cihazın temizleme etkisi zayıfladığında, filtreyi hemen değiştirin.) Filtreyi değiştirdikten sonra, filtre sıfırlama düğmesine basın ve 3 saniye boyunca basılı tutun. Sesli uyarı bir kez çalacak ve gösterge lambası beyaz olacaktır.

Hava Kalitesi (Düğmesiz Fonksiyon)



- Lazer sensör ve VOC sensör değerlerini okuyarak mevcut hava kalitesi belirlenir ve mevcut havanın kalitesi üç renkli LED ışıkla gösterilir.

Işığın rengi beyaz ise hava kalitesi mükemmeldir.

Işığın rengi sarı ise hava kalitesi orta düzeydedir.

Işığın rengi kırmızı ise hava kalitesi kötüdür.

LED Ortam Cihazı



Açın



- Cihaz açık durumdayken, ortam cihazını başlatmak için LED ortam cihazı düğmesine basın ve ortam cihazını kapatmak için düğmeye tekrar basın. (Wi-Fi sürümü, parlaklığı TCL Home APP aracılığıyla ayarlayabilir)

Wi-Fi bağlantısı (sadece breeva A5 Wi-Fi'de mevcuttur)



- Bekleme durumunda, güç düğmesini 3 saniye basılı tutun, sesli uyarı bir kez çalacak ve cihaz ağ dağıtım durumuna girecektir; cihaz ağa girdiğinde Wi-Fi gösterge lambası hızla yanıp söner;
- Cihazın ağ yapılandırması tamamlandığında Wi-Fi gösterge lambası sürekli yanar;
- 8 dakika boyunca herhangi bir eşleştirme ve işlem yapılmadığında Wi-Fi otomatik olarak kapanır.

Uygulama (App) Bağlantı Talimatları

1. Uygulamayı İndirin

TCL HOME uygulamasını indirip yüklemek için aşağıdaki kare kodunu okutabilir ya da Apple App Store ve Google Play Store'da "TCL HOME" araması yapabilirsiniz.



2. Cihazı yapılandırma (konfigürasyon)

Bekleme (standby) durumunda, güç düğmesine 3 saniye boyunca basın, sesli uyarı bir kez çalacak, Wi-Fi gösterge lambası hızlı bir şekilde yanıp sönecek ve cihaz yapılandırılabilir duruma girecektir. Wi-Fi gösterge lambası her zaman açık olduğunda, konfigürasyon tamamlandıktan sonra TCL HOME APP cihazı çalıştırmak için kullanılabilir.



Hatırlatma

Bağlantı başarılı olmaz ise,

- Bluetooth cihazının açık olduğundan emin olun.
- Bir cihaz eklerken Wi-Fi'ye bağlı olduğunuzdan emin olun.
- Cep telefonunu mümkün olduğunca cihazın yakınına koyun.
- Telefon güç tasarrufu modunda olmasın.

3. Sesli kullanma

Konfigürasyon tamamlandıktan sonra cihazın çalışma ara yüzüne girin. Daha sonra sesli kullanma ayarlarına girmek için sağ üst köşeye tıklayın:

- Sesli asistana bağlanmak için fonksiyona tıklayın.
- TCL HOME, ALEXA ve Google sesli asistan ile donatılmıştır ve istediğiniz sesli asistanı seçebilirsiniz.
- Sesli kullanma kılavuzu görüntülenecektir.

İpuçları

- Uygulamanın güncellenmesi nedeniyle, fiili çalışma yukarıdaki açıklamadan biraz farklı olabilir. Mevcut uygulamadaki talimatlara uyunuz.
- Wi-Fi bağlantısı yalnızca 2,4 GHz frekans bandındaki ağları destekler; 5 GHz frekans bandındaki ağları desteklemez.
- WiFi modunu kapatın: AÇMA/KAPAMA düğmesini 3 saniye basılı tutun, cihaz ağ moduna döner. Bu noktada AÇMA/KAPAMA düğmesine tekrar basın, ağ modu ve cihaz kapanacaktır.

NOT: WiFi ağına bağlıyken, cihaz kapatılsa bile WiFi simgesi açık kalacaktır. Ancak, cihaz kapandığında WiFi simgesinin parlaklığı %50 oranında düşer. Cihazın WiFi bağlantısı kesilirse, istediğiniz zaman onarabilirsiniz.

Bakım

Bakım önlemleri:

- Bakım yapmadan önce, fişi prizden çekerek cihazın güç kaynağıyla olan bağlantısını kesmelisiniz.

Kompozit Filtre

- Filtrenin bakımı için elektrik süpürgesi kullanın. Filtreyi yıkamayın.

※ Filtreyi iki haftada bir temizleyin.

Filtreyi elektrik süpürgesiyle temizleyin.

Filtrenin malzemesi kolaylıkla hasar görebilir. Filtrenin zarar görmemesi için sert bir şekilde temizlemeyin.

※ Filtre bir sarf malzemesidir ve garanti kapsamında değildir. Zarar görmemesi için, filtreyi uygun şekilde kullanın ve muhafaza edin.

Fırça ucu veya dar aralık ucu

- Cihazın gövdesini ve çalıştırma panelini hafif nemli yumuşak bir bezle silin.
- Sert bir bezle silmeyin, aksi takdirde yüzeyde hasara neden olabilirsiniz.
- Fiş yüzeyinde su kalmaması ve elektrik çarpmasına yol açmaması için güç kablosunu silmek amacıyla kuru bir bez kullanın.
- Cihazın gövdesini temizlemek sadece nötral deterjan kullanın, dekontaminasyon tozu, alkali deterjan, tiner, çamaşır suyu, alkali veya benzin kullanmayın.



! Hatırlatma

- Filtre çıkarılmış haldeyken cihazı çalıştırmayın. (Toz alma ve koku giderme işlevini kaybeder ve içeri giren toz makinedeki sensörün arızalanmasına yol açabilir.)
- Bakım yaparken, çıkarılan aksesuarları düzensiz bir şekilde etrafa koymayın. (Aksesuarlara takılıp düşebilir, aksesuarlara zarar verebilir ve çocuklar bunlarla oynayarak yaralanabilir.)

Parça değiştirme referans süreleri

	Değiştirme dönemi
Kompozite Filtre	Panel göstergesi yanıp söndüğü zaman (kullanımdan sonra her 6 ayda bir değiştirilmesi gerekir)
Koşullar: Ürün günde 12 saat ve normal koşullarda kullanılmalıdır.	
Çevre kirliliği yüksekse, uygun gördüğünüz daha kısa sürelerde değiştirmelisiniz.	

※ Fiili kullanım ortamına ve kullanım yöntemine bağlı olarak filtreyi yenileme süresi değişebilir. Yoğun kullanım ortamı nedeniyle hava temizleyicinizin iyi performans göstermediğini düşünüyorsanız, filtreyi değiştirmelisiniz.

- Filtreyi değiştirdikten sonra, ışık düğmesini 3 saniye basılı tutun, sesli uyarı bir kez çalar, panel göstergesi kırmızıdan beyaza döner ve sıfırlama tamamlanmış olur.
- Kullanılmış filtreyi yanıcı olmayan çöp olarak atın.

Sorun Giderme

Kullanım esnasında aşağıda yazılı problemleri yaşayabilirsiniz. Eğer bu problemleri aşağıda belirtilen bilgilerle gideremezseniz, satıcınıza başvurun.

Problemler	Olası Çözümler
Paneldeki kırmızı gösterge lambası uzun süredir yanıp sönüyor.	Filtre değiştirme hatırlatıcısı göz ardı etmiş olmalısınız. Paneldeki kırmızı gösterge lambası yanıp sönmeye başladığında filtreyi zamanında değiştirmemişsiniz. Filtreyi değiştirin ve ışık düğmesini 3 saniye boyunca basın. Sıfırlama işlemi tamamlandıktan sonra gösterge lambası sönecektir.
Hava çıkış yerinden hava çıkmıyor.	Ürün güç kaynağına bağlı değil. Fişini prize takın ve cihazı çalıştırın.
Ürün uzun süredir çalışıyor ancak hava kalitesi önemli ölçüde iyileşmedi.	Filtre, ürünün içine olması gerektiği gibi yerleştirilmemiş olabilir. Filtreyi doğru taktığınızdan emin olun. Önce içteki filtreyi, kompozit filtre tablasını koyun.
	İç ortam nemi çok yüksek, bu nedenle yoğunlaşma oluşuyor. Ürünü banyo, tuvalet gibi nem oranı yüksek yerlere koymayın.
	Ürünün çevresinde havayı temizlemesini etkileyen engeller/objeler olabilir (Kullanım talimatlarına bakın).
	Ürünün bulunduğu oda çok büyük olabilir. Bu ürün için önerilen oda alanı yaklaşık 246 fit karedir.
Havadaki kiri temizlemek zor oluyor.	Filtre kirli mi? Bakımdan sonra herhangi bir gelişme olmazsa, filtreyi değiştirin.
Hava çıkışından gelen havada tuhaf bir koku vardır.	Ürünü güçlü kokuların olduğu yerlerde kullandınız mı? Ürünü sigara içilen, barbekü yapılan yerler gibi güçlü kokuların olduğu yerde kullanırsanız, filtre haftalar veya aylar içinde hoş olmayan bir koku üretecektir. Filtreyi değiştirin ve iyi havalandırmasını sağlayın.
Düğmelere bastığımda cihaz tepki vermiyor.	Önce, çocuk kilidi düğmesinin açık olup olmadığını kontrol edin. Çocuk kilidini açmak için çocuk kilidi düğmesini 3 saniye boyunca basılı tutmanız ve ardından cihazı çalıştırmak için diğer düğmelere basmanız gerekir.

Teknik Özellikler

Ürün modeli	breeva A5/breeva A5 Wi-Fi
Anma gerilimi	ABD:120V~
AB:220-240V~	26 W
Anma frekansı	ABD:60Hz
AB:50/60Hz	182 fit kare
Anma gücü	60W
Temiz Hava Dağıtım Oranı (CADR)	400m3/h
Uygulama alanı	28~48m2
Uygulama alanı (AHAM)	365 ft²

Müşteri Desteđi

Müşterilerimizin %100 memnuniyetine çok önem veriyor, ürün ve hizmetlerimiz hakkında geri bildiriminizi almak istiyoruz. Beklentilerinizi karşılamayan herhangi bir husus veya yeni ürününüzle ilgili herhangi bir sorunuz var, çekinmeden obgdirect.us@tcl.com adresinden bizimle iletişime geçmenizi rica ederiz.

TCL OVERSEAS MARKETING LIMITED

7/F BUILDING 22E,

22 SCIENCE PARK EAST AVENUE, HONG KONG SCIENCE PARK, SHATIN NT

İrtibat yeri: www.tcl.com/tr

*Müşteri Destek Birimi ile iletişime geçmeden önce sipariş faturanızı ve sipariş numaranızı hazır bulundurunuz.



Teknik Özellikler

Çağrı Merkezi İrtibat Numarası: 0850 2099 825

Teknik Servis İrtibat Numarası: 0850 80 80 354

Tüm yetkili servis istasyonu bilgilerimiz, Ticaret Bakanlığı tarafından oluşturulan "Serbis Bilgi Sistemi"nde (www.serbis.gov.tr) yer almaktadır. Yedek parça malzemeleri yetkili servislerimizden temin edilebilir.

Servisler zaman zaman değişebileceği için Çağrı Merkezi ile aradığınız servisi teyid edebilirsiniz. <https://www.tcl.com/tr> adresimizden güncel servis bilgilerini ve Kullanma kılavuzlarını indirebilirsiniz.

Firma Adı	Telefon Numarası	Adres
İZMİR		
REFLEKS MAĞAZACILIK İTHALAT İHRACAT SANAYİ VE TİCARET LİMİTED ŞİRKETİ	0850 2099 825- 0850 80 80 354	ALAYBEY CEMAL GÜRSEL No: NO: 80 / KARŞIYAKA
AFYONKARAHİSAR		
OSMAN AKIN AKIN ELEKTRONİK	0850 2099 825- 0850 80 80 354	DUMLUPINAR MH BAYBURTLU YZB AGAH CD BAYKENTLER APT NO:15
TRABZON		
SEÇKİN ELEKTRONİK CİHAZLARI TİC. VE SERVİS HİZMETLERİ LTD. ŞTİ. ALİ ATALAR	0850 2099 825- 0850 80 80 354	ÇARŞI MAHALLESİ ALİ CAN SOKAK NO:7

İthalatçı Firma

Bilkom Bilişim Hizmetleri A.Ş

Adres: Mahir İz Caddesi No:26 K:2 34662 Altunizade/Üsküdar
İstanbul,Türkiye

Tel: +90 216 554 90 00

Üretici Firma

TCL OVERSEAS MARKETING LIMITED

7 FI BUILDING 22E,
22 SCIENCE PARK EAST AVENUE,
HONG KONG SCIENCE PARK,
SHATIN HONG KONG

Tel: +86 752 2601 888

Hava Temizleyici

Ürün kullanımına dair bilgiler kullanım kılavuzunda detaylı şekilde belirtilmiştir.

Bu ürünü kullanmadan önce bu kılavuzu dikkatlice okuyunuz ve daha sonra başvurmak üzere saklayınız.

Taşıma ve Nakliye

Taşıma esnasında nemli ve/veya ıslak zeminlerde, yağmur altında bırakılmamalıdır. Taşıma ve nakliye sırasında cihaz üzerinde oluşabilecek zararlar garanti kapsamının dışında tutulur. Ürünün kullanım ömrü 10 yıldır.

Temizlik ve Bakım

- Cihazınızı fiziksel darbe veya düşmelere maruz kalmayacak şekilde kullanınız. Fiziksel hasar durumunda cihazınız garanti kapsamı dışında kalacaktır.
- Yangın, deprem, sel, su baskını, savaş hali vb. gibi her türlü doğal afet durumlarında garanti söz konusu değildir.

Enerji Tüketimi Açısından Verimli Kullanıma İlişkin Bilgiler

- Lütfen cihaz ile işlem yapmadığınız süre zarfında cihazı kapalı tutunuz.
- Cihazın güç ayarlarını, kullanım amaçlarınıza göre en uygun seçeneğe alarak enerji tasarrufu sağlayabilirsiniz.

Uyarı

- Sistemin bataryasını değiştirmeye çalışmayınız. – Kullanılmış pil ve elektronikler zehirli madde içeren katı atıklardır, çöpe atmayınız.
- Kullanılan pil ve elektronikleri, yasalarca belirtilmiş yerlere atınız. Eğer bulunduğunuz alanda belirtilmiş bir toplama alanı yoksa elektronik atık cihaz kutusuna atmalısınız. Birçok elektronik cihaz satıcısı elektronik cihazları geri dönüşüm için kabul etmektedir. Bölgenize uygun olanı bulunuz.

T.C. Ticaret Bakanlığın'ca tespit ve ilan edilen kullanım ömrü 10 yıldır. Kapalı alanlarda kullanıma uygundur.

Bu cihaz Türkiye altyapısına uygundur.



AAEE Yönetmeliğine Uygundur.



Ürünü kullanım ömrünün sonuna geldiğinde, normal ev atıklarıyla birlikte atmayın. Elektrikli ve elektronik donanımların geri dönüşümü için bir geri dönüşüm merkezine götürün.

Ambalajın imha edilmesi

Ürününüzün ambalaj malzemelerini, çevre açısından güvenli bir şekilde geri dönüşüme tabi tutulmaları için yerel yetkililerin talimatlarına göre ayrı olarak atın.

AEEE Yönetmeliğine Uyum ve Atık Ürünün Elden Çıkarılması

Bu ürün, T.C. Çevre ve Şehircilik Bakanlığı tarafından yayımlanan “Atık Elektrikli ve Elektronik Eşyaların Kontrolü Yönetmeliği”nde belirtilen zararlı ve yasaklı maddeleri içermez. AEEE Yönetmeliğine uygundur. Bu ürün, geri dönüşümlü ve tekrar kullanılabilir nitelikteki yüksek kaliteli parça ve malzemelerden üretilmiştir. Bu nedenle, ürünü, hizmet ömrünün sonunda evsel veya diğer atıklarla birlikte atmayın. Elektrikli ve elektronik cihazların geri dönüşümü için bir toplama noktasına götürün. Bu toplama noktalarını bölgenizdeki yerel yönetime sorun. Kullanılmış ürünleri geri kazanıma vererek çevrenin ve doğal kaynakların korunmasına yardımcı olun. Ürünü atmadan önce çocukların güvenliği için elektrik fişini kesin. Üründe wi-fi ve bluetooth özelliği mevcuttur.

CE Uygunluk Beyanı

Uygunluk beyanına [www. https://www.tcl.com/tr](https://www.tcl.com/tr) web sitesinde ilgili ürün kırılımına ya da servis butonlarına basarak ulaşabilirsiniz.

Bu ürünü kullanmadan önce tüm güvenlik talimatlarını ve uyarıları okuyunuz. Uygunsuz kullanım ve güvenlik kurallarına uyulmaması, üreticinin/ithalatçının sorumluluğunda olmayıp ciddi ve/veya ölümcül yaralanmalar ve/veya maddi zarar ile sonuçlanan hasar, aşırı sıcaklık, toksik duman, yangın, patlama, elektrik çarpması veya diğer tehlikelere neden olabilir. Bu ürünü azami süre kullanım için özenle muhafaza etmekten kullanıcı sorumludur.

Kullanım Ömrü: 10 YIL

Bu ürünü kullanmadan önce tüm güvenlik talimatlarını ve uyarıları okuyunuz. Uygunsuz kullanım ve güvenlik kurallarına uyulmaması, üreticinin/ithalatçının sorumluluğunda olmayıp ciddi ve/veya ölümcül yaralanmalar ve/veya maddi zarar ile sonuçlanan hasar, aşırı sıcaklık, toksik duman, yangın, patlama, elektrik çarpması veya diğer tehlikelere neden olabilir. Bu ürünü azami süre kullanım için özenle muhafaza etmekten kullanıcı sorumludur.

Kullanım Hatalarına İlişkin Bilgiler

- Aşırı nemli, aşırı sıcak ve soğuk ortamlarda kullanmaktan kaçınınız, ısı kaynaklarından uzak tutunuz.
- Doğa olayları (şimşek, yıldırım,vb.) durumlarda elektrik bağlantısını kesiniz.
- Topraklı priz kullanınız. Voltaj eşitsizliği, cihazın zarar görmesine ve yangın tehlikesine neden olabilir.
- Cihazları çocuklardan uzak tutunuz.
- Herhangi bir mekanik veya elektriksel modifikasyon yapmayınız, içini açmayınız. Yetkili servis dışında yapılan tüm işlemler garantiyi geçersiz kılar.
- Aşağıdaki koşullardan herhangi biri oluştuğunda, nitelikli servis elemanlarının tamir etmesi için servisi arayınız:
 - Güç kablosu hasarlı veya yıpranmışsa,
 - Cihaz herhangi bir sıvıya maruz kaldıysa
 - İşletim kurallarına harfiyen uyduğunuz halde, cihaz yine de normal şekilde çalışmıyorsa,
 - Cihaz düşürülmüş veya hasar görmüş ise,
 - Beklenmedik bir koku, ısı veya duman varsa.

Tüketicinin Seçimlik Hakları

Malın ayıplı olduğunun anlaşılması durumunda tüketici, 6502 sayılı Tüketicinin Korunması Hakkında Kanunun 11 inci maddesinde yer alan;

- A. Sözleşmeden dönme,
- B. Satış bedelinden indirim isteme,
- C. Ücretsiz onarılmasını isteme,
- D. Satılanın ayıpsız bir misli ile değiştirilmesini isteme, haklarından birini kullanabilir.

Tüketicinin bu haklardan ücretsiz onarım hakkını seçmesi durumunda satıcı; işçilik masrafı, değiştirilen parça bedeli ya da başka herhangi bir ad altında hiçbir ücret talep etmeksizin malın onarımını yapmak veya yaptırmakla yükümlüdür. Tüketici ücretsiz onarım hakkını üretici veya ithalatçıya karşı da kullanabilir. Satıcı, üretici ve ithalatçı tüketicinin bu hakkını kullanmasından müteselsilen sorumludur.

Tüketicinin, ücretsiz onarım hakkını kullanması halinde malın;

- Garanti süresi içinde tekrar arızalanması,
- Tamiri için gereken azami sürenin aşılması,
- Tamirinin mümkün olmadığı, yetkili servis istasyonu, satıcı, üretici veya ithalatçı tarafından bir raporla belirlenmesi durumlarında; tüketici malın bedel iadesini, ayıp oranında bedel indirimini veya imkân varsa malın ayıpsız misli ile değiştirilmesini satıcıdan talep edebilir. Satıcı, tüketicinin talebini reddedemez. Bu talebin yerine getirilmemesi durumunda satıcı, üretici ve ithalatçı müteselsilen sorumludur.

Tüketici, garantiden doğan haklarının kullanılması ile ilgili olarak çıkabilecek uyuşmazlıklarda yerleşim yerinin bulunduğu veya tüketici işleminin yapıldığı yerdeki Tüketici Hakem Heyetine veya Tüketici Mahkemesine başvurabilir.

GARANTİ BELGESİ

İthalatçı Firmanın:**Unvanı:** Bilkom Bilişim Hizmetleri A.Ş**Adresi:** Mahir İz Caddesi No:26 Kat:2
34662 Altunizade/Üsküdar/İstanbul**Telefonu:** (0216) 554-9000**Faks:** (0216) 651-8900**e-posta:** www.bilkom.com.tr

destek@bilkom.com.tr

Yetkilinin İmzası:**Firmanın Kaşesi:****Satıcı Firmanın:****Unvanı:****Adresi:****Telefonu:****Faks:****e-posta:****Fatura Tarih ve Sayısı:****Teslim Tarihi ve Yeri:****Yetkilinin İmzası:****Firmanın Kaşesi:**

Malın

Cinsi: HAVA TEMİZLEYİCİ**Markası:** TCL**Modeli:** BREEVA A5 Wi-Fi**Garanti Süresi:** 2**Azami Tamir Süresi:** 20 iş günü**Bandrol ve Seri No:**

GARANTİ ŞARTLARI

1) Garanti süresi, malın teslim tarihinden itibaren başlar ve 2 yıldır.

2) Malın bütün parçaları dahil olmak üzere tamamı garanti kapsamındadır.

3) Malın ayıplı olduğunun anlaşılması durumunda tüketici, 6502 sayılı Tüketicinin Korunması Hakkında Kanununun 11 inci maddesinde yer alan;

a- Sözleşmeden dönme,

b- Satış bedelinden indirim isteme,

c- Ücretsiz onarılmasını isteme,

ç- Satılanın ayıpsız bir misli ile değiştirilmesini isteme,

haklarından birini kullanabilir.

4) Tüketicinin bu haklardan ücretsiz onarım hakkını seçmesi durumunda satıcı; işçilik masrafı, değiştirilen parça bedeli ya da başka herhangi bir ad altında hiçbir ücret talep etmeksizin malın onarımını yapmak veya yaptırmakla yükümlüdür. Tüketici ücretsiz onarım hakkını üretici veya ithalatçıya karşı da kullanabilir. Satıcı, üretici ve ithalatçı tüketicinin bu hakkını kullanmasından müteselsilen sorumludur.

5) Tüketicinin, ücretsiz onarım hakkını kullanması halinde malın;

- Garanti süresi içinde tekrar arızalanması,
- Tamiri için gereken azami sürenin aşılması,
- Tamirinin mümkün olmadığı, yetkili servis istasyonu, satıcı, üretici veya ithalatçı tarafından bir raporla belirlenmesi durumlarında;

tüketici malın bedel iadesini, ayıp oranında bedel indirimini veya imkân varsa malın ayıpsız misli ile değiştirilmesini satıcıdan talep edebilir. Satıcı, tüketicinin talebini reddedemez. Bu talebin yerine getirilmemesi durumunda satıcı, üretici ve ithalatçı müteselsilen sorumludur.

6) Malın tamir süresi 20 iş gününü, binek otomobil ve kamyonetler için ise 30 iş gününü geçemez. Bu süre, garanti süresi içerisinde mala ilişkin arızanın yetkili servis istasyonuna veya satıcıya bildiri tarihinde, garanti süresi dışında ise malın yetkili servis istasyonuna teslim tarihinden itibaren başlar. Malın arızasının 10 iş günü içerisinde giderilememesi halinde, üretici veya ithalatçı; malın tamiri tamamlanıncaya kadar, benzer özelliklere sahip başka bir malı tüketicinin kullanımına tahsis etmek zorundadır. Malın garanti süresi içerisinde arızalanması durumunda, tamirde geçen süre garanti süresine eklenir.

7) Malın kullanma kılavuzunda yer alan hususlara aykırı kullanılmasından kaynaklanan arızalar garanti kapsamı dışındadır.

Garanti Süresi: 2 YIL

Kullanım Ömrü: 10 YIL

Bu ürünü kullanmadan önce tüm güvenlik talimatlarını ve uyarıları okuyunuz. Uygunsuz kullanım ve güvenlik kurallarına uyulmaması, üreticinin/ithalatçının sorumluluğunda olmayıp ciddi ve/veya ölümcül yaralanmalar ve/veya maddi zarar ile sonuçlanan hasar, aşırı sıcaklık, toksik duman, yangın, patlama, elektrik çarpması veya diğer tehlikelere neden olabilir. Bu ürünü azami süre kullanım için özenle muhafaza etmekten kullanıcı sorumludur.

Kullanım Hatalarına İlişkin Bilgiler

- Aşırı nemli, aşırı sıcak ve soğuk ortamlarda kullanmaktan kaçınınız, ısı kaynaklarından uzak tutunuz.
- Doğa olayları (şimşek, yıldırım,vb.) durumlarda elektrik bağlantısını kesiniz.
- Topraklı priz kullanınız. Voltaj eşitsizliği, cihazın zarar görmesine ve yangın tehlikesine neden olabilir.
- Cihazları çocuklardan uzak tutunuz.
- Herhangi bir mekanik veya elektriksel modifikasyon yapmayınız, içini açmayınız. Yetkili servis dışında yapılan tüm işlemler garantiyi geçersiz kılar.
- Aşağıdaki koşullardan herhangi biri oluştuğunda, nitelikli servis elemanlarının tamir etmesi için servisi arayınız:
 - Güç kablosu hasarlı veya yıpranmışsa,
 - Cihaz herhangi bir sıvıya maruz kaldıysa
 - İşletim kurallarına harfiyen uyduğunuz halde, cihaz yine de normal şekilde çalışmıyorsa,
 - Cihaz düşürülmüş veya hasar görmüş ise,
 - Beklenmedik bir koku, ısı veya duman varsa.

Tüketicinin Seçimlik Hakları

Malın ayıplı olduğunun anlaşılması durumunda tüketici, 6502 sayılı Tüketicinin Korunması Hakkında Kanunun 11 inci maddesinde yer alan;

- A. Sözleşmeden dönme,
- B. Satış bedelinden indirim isteme,
- C. Ücretsiz onarılmasını isteme,
- D. Satılanın ayıpsız bir misli ile değiştirilmesini isteme, haklarından birini kullanabilir.

Tüketicinin bu haklardan ücretsiz onarım hakkını seçmesi durumunda satıcı; işçilik masrafı, değiştirilen parça bedeli ya da başka herhangi bir ad altında hiçbir ücret talep etmeksizin malın onarımını yapmak veya yaptırmakla yükümlüdür. Tüketici ücretsiz onarım hakkını üretici veya ithalatçıya karşı da kullanabilir. Satıcı, üretici ve ithalatçı tüketicinin bu hakkını kullanmasından müteselsilen sorumludur.

Tüketicinin, ücretsiz onarım hakkını kullanması halinde malın;

- Garanti süresi içinde tekrar arızalanması,
- Tamiri için gereken azami sürenin aşılması,
- Tamirinin mümkün olmadığının, yetkili servis istasyonu, satıcı, üretici veya ithalatçı tarafından bir raporla belirlenmesi durumlarında; tüketici malın bedel iadesini, ayıp oranında bedel indirimini veya imkân varsa malın ayıpsız misli ile değiştirilmesini satıcıdan talep edebilir. Satıcı, tüketicinin talebini reddedemez. Bu talebin yerine getirilmemesi durumunda satıcı, üretici ve ithalatçı müteselsilen sorumludur.

Tüketici, garantiden doğan haklarının kullanılması ile ilgili olarak çıkabilecek uyuşmazlıklarda yerleşim yerinin bulunduğu veya tüketici işleminin yapıldığı yerdeki Tüketici Hakem Heyetine veya Tüketici Mahkemesine başvurabilir.

TCL OVERSEAS MARKETING LIMITED

7/F BUILDING 22E 22 SCIENCE PARK EAST AVENUE HONG KONG SCIENCE PARK
SHATIN NT

TCL

AB Uygunluk Beyanı¹

Bu uygunluk beyanı yalnızca üreticinin sorumluluğundadır.²

Üreticinin adı ve adresi:³ TCL OVERSEAS MARKETING LIMITED
7/F BUILDING 22E 22 SCIENCE PARK EAST AVENUE HONG KONG
SCIENCE PARK SHATIN NT

Model:⁴ Breeva A5 Wi-Fi

Pazarlama Adı:⁵ Breeva A5 Wi-Fi

Ürün Adı:⁶ Hava Temizleyici

Yukarıda açıklanan bildirgenin amacı ilgili Birlik uyum mevzuatına uygundur:⁷

Ürün, aşağıdaki standart (lar) veya normatif döküman (lar) a uygundur:⁸

EMC Direktifi 2014/30/AB; Alçak Gerilim Direktifi 2014/35/AB; Radyo Ekipmanları Direktifi (2014/53/AB) – Madde 3.1(a)(Sağlık), 3.1(b) & Madde 3.2

EMC:

EN 55014-1:2017+A11:2020

EN IEC 61000-3-2:2019

EN 61000-3-3:2013+A1:2019

EN 55014-2:2015

LVD:

EN 60335-2-65:2003 + A1:2008 + A11:2012

EN 62233:2008

IEC 60335-2-65:2002 + A1:2008 + A2:2015

IEC 60335-1:2010 + A1:2013 + A2:2016

RED:

ETSI EN 300 328 V2.2.2 (2019-07)

ETSI EN 300 328 V2.2.2 (2019-07)

ETSI EN 301 489-1 V2.2.3 (2019-11)

ETSI EN 301 489-17 V3.2.4 (2020-09)

EN IEC 62311:2020 EN 62479: 2010:

EN 55014-1:2017+A11:2020

EN IEC 61000-3-2:2019

EN 61000-3-3:2013+A1:2019

EN 55014-2:2015

ROHS,REACH:

EU REACH Düzenlemesini 1907/2006 No'lu Maddesine göre

RoHS Direktifi 2011/65/EU and (EU) 2015/863 için XRF spektroskopisi ve kimyasal doğrulama testi ile tarama

Düzenleme Yeri:

Shenzhen, Çin

Tarih:

2021.11.4

İmza:

Adı Soyadı: Darong. Zhang

Ünvan: Teknik Yönetici

Departman: Kalite Merkezi

(İmza, İsim, Departman)

